東小金井駅北口まちづくり -2-

固定資産税近隣市で最下位
ー都市計画の見直しで税収アップをー

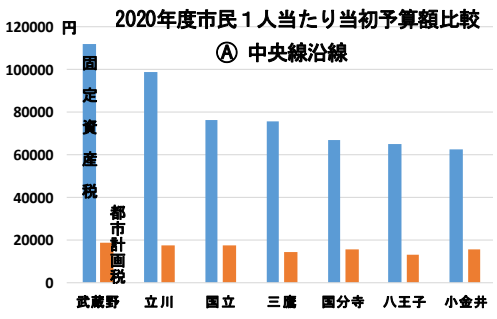

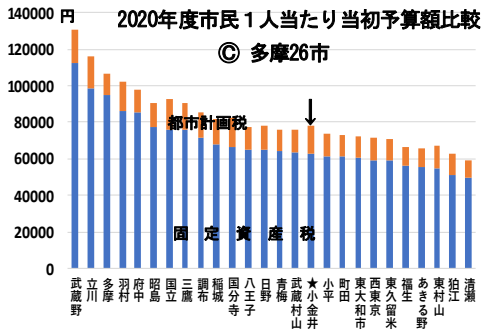

小金井市財政課が今年３月に市議会に提出した資料によれば、市民１人当たりの固定資産税が、中央線沿線の近隣市との比較では最下位（**グラフⒶ参照**）、類似団体比較でも下から３番目（**グラフⒷ参照**）と最低レベルであることが分かった。ちなみに多摩26市でも16位（**グラフⒸ参照**）と、小金井より西側で、都心から遠いいくつかの自治体にも負けているのが実情だ。

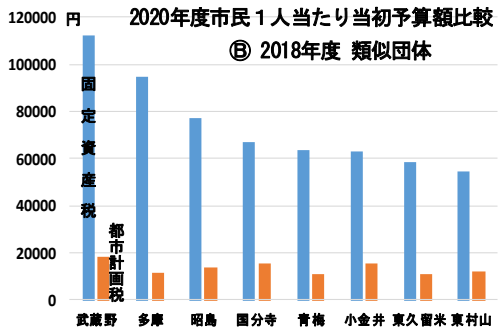

これは駅前を中心とした商業地区の再開発や高度利用の遅れが原因とみて間違いないだろう。見違えるばかりになった武蔵小金井駅南口に続いて同駅北口、そして東小金井駅の南北などの再開発・高度利用が強く求められるゆえんである。

（なお、都市計画税は他市と比べて税率が高いため26市中５位となっており、これ以上の税収改善は望めないものと思われる。）

かねてより固定資産税収入の改善を市議会で訴え続けてきた齋藤康夫議員は「都市計画の見直し」によって商業用途地域の拡大や容積率をアップすれば固定資産税収入は伸びると提唱している。

新型コロナで税収減が予想される財政難の下、市当局には従来の手法にとらわれない果敢なチャレンジを求めたい。

小金井 結べ!! 地域の絆 -10-
テイクアウトは市内の飲食店で

緊急事態宣言が続く中、苦境に立たされている市内の飲食店を応援する企画が始まっている。

「小金井の飲食店をみんなで守ろう！プロジェクト」発起人の松井大平さん（51・読売センター小金井所長）は「外出自粛要請のためにお弁当やお惣菜の持ち帰りで対応している飲食店がとても多い。どこでやっているかの情報を発信することで、苦境に立つ飲食店を応援したい」と語る。

ＳＮＳを介して仲間も集まった。「コガネイイーツマップ」「小金井お弁当プロジェクト」と情報を共有し、ＳＮＳやチラシで発信。また、亀屋本店（武蔵小金井駅南口・**写真上**）前にはテイクアウトに対応している飲食店を紹介した大きな地図を掲示している。

地下店舗の１階入口で弁当販売する様子

情報掲載を希望する店舗は（件名）飲食店応援（本文）店舗名と責任者を明記し「読売小金井センター」までメールを。

yc.koganei@nifty.com

小金井インフォメーション

ニュース

◎個人情報盗用新たに70人の連絡先判明

市は４月22日、委託事業先である介護老人保健施設「小金井あんず苑」の元副施設長が個人情報を盗用した件で、新たに特定できた70人に対しお詫び状を送付したと発表した。昨年11月に盗用が判明、データ総数は1305件。

◎市内事業者からフェイスシールドの寄贈

農工大・多摩ベンチャーポートに本社を置くコネクテッドロボティクス株式会社の佐藤泰樹取締役COOが４月27日、飛沫感染防止用のフェイスシールド100個を小金井市に寄贈した。市内医療機関で活用されることになっている。

◎小・中学校臨時休校の延長決定

市教育委員会は４月30日、休校期間を５月31日まで延長することを決定した。一学期開催予定の運動会は延期または中止、林間学校などは中止、中学校の部活動も実施しない。なお、一人で留守番をすることが困難な小１から３年の児童は、申し出により小学校での居場所を利用できる。

見ごろを迎えた浴恩館公園のツツジ（５月１日撮影）

春の叙勲 市内受章者

◇**瑞宝中綬章**◇齋藤裕人（70）元衆院庶務部長
◇**瑞宝双光章**◇小川勝義（71）元日本郵政公社神奈川監査室副室長 ▷波多野安子（70）元国立国会図書館調査員（敬称略）

医療法人社団つるかめ会
小金井つるかめクリニック
外来診療☎042-386-3757
健康診断・人間ドックあり
月～土曜8:30～17:30（日祝休診）

火曜午後・土曜午後
日曜・祝日休診
ひがこキッズ Kids Clinic
東小金井駅前こどもクリニック
TEL 042-387-1030
東小金井駅徒歩２分

菊田歯科医院
小金井市梶野町5-9-7 ☎042-381-9382（木・日・祝休診）
月・火・水・金・土9時～12時 14時30分～18時（土14時～17時）

あなたの街のでんきやさん
生活彩館 ニノハシ
東町２-３１-６ ☎０４２２-３２-１２７３

本・カフェ 大洋堂書店
☎ 042-381-2148

“旬の和食”和モダンな雰囲気でゆったり食事
東町 4-38-24 ☎ 042-382-8182
旬料理 一心

保険の見直し専門 スターティング・アロー
三井住友海上火災保険（株）代理店
三井住友海上あいおい生命保険（株）代理店
代表 奥脇 隆太
TEL：070-5462-8183
E-mail：ryuharyu0320@yahoo.co.jp

新しいキッチン環境を創造する。http://www.kitazawasangyo.co.jp
北沢産業株式会社
立川支店 立川市錦町 4-5-15
TEL：042-524-4796

オフィスの「ない」をすぐにお届け!
たのめーる
オフィス用品のことなら、総合通販サイト「たのめーる」におまかせください。大塚商会ならではのPC関連商品をはじめ、文具や日用品、環境対応商品も数多く取りそろえ、お客様の「困った」を解決します!
たのめーる 大塚商会
豊富な品ぞろえのオフィス用品通販なら たのめーる 検索 と検索ください!
https://www.tanomail.com/
株式会社大塚商会 立川支店 〒190-0022 東京都立川市錦町1-4-17 TEL:042-527-5711

NPO法人福祉会 希望の家
障がい者 総合支援法
就労継続支援Ｂ型
希望の家
小金井市東町2-24-17
電話:0422-32-5071

小金井市東町4－38－28－101 ☎042-386-7781
司法書士 藤原康弘事務所
相続・遺言・登記手続き等お気軽にご相談ください。

快適で安心な住まいづくり。
呼吸する高気密高断熱住宅「ＦＢ工法」
地震の揺れを分散吸収「ＧＶＡ工法」
注文住宅・増改築・リフォーム
株式會社 小林
https://www.littlewoods.co.jp/
八王子市大和田町5-3-5 TEL 042-642-5010

看板・企画・デザイン
製作・施工・管理
株式会社オーエスアート
〒243-0815 神奈川県厚木市妻田西1-21-5
Tel.046-296-1688 Fax.046-204-6200
www.os-art.co.jp
OS-ART ORIGINAL SIGNBOARD ART COMPANY

寝具リース・リネンサプライ・備品レンタル
松本寝具株式会社
東京都江東区南砂 5－15－11
ＴＥＬ 03-3645-8511 ＦＡＸ 03-3645-1311

コロナに負けない!!
洗手先制
無音の伝達！看板力
株式会社サーパスデザイン

お住まいの、小さな修理から全面改装まで
お気軽にお問い合わせ下さい。
創立38年！安心と信頼の
株式会社 昭和未来
小金井市本町2-8-27 TEL042-385-8819

私共が皆様にお伝えできることは
昔も今もこれからも「お茶」です
お茶の井上園
小金井市東町4-6-3
電話042-381-1555

「渡辺篤史の建もの探訪」や「大改造!!劇的ビフォ→アフター」等テレビ出演、武蔵野市吉祥寺で４０年目の一級建築士事務所
(有)ＴＡＵ設計工房
電話:0422-21-6395
TAU
http://www.tau-s.com/

あなたの夢 かたちにしてみませんか…?
技術と真心でお応えします。
技術・信用・人の和
三友建設株式会社
本社 〒192-0041 東京都八王子市中野上町4丁目39番2号
ＴＥＬ：(042)６２５－７６６１ ＦＡＸ：(042)６２４－４４８６
http://www.sanyu-kensetsu.co.jp E-mail:info@sanyu-kensetsu.co.jp

毎月の電気代・ガス代・電話代が
今よりおトクに!
電気代 ガス代 電話代
見積り
無料相談受付中
0120-995-799
[受付時間]9:00~21:00(平日・土・日・祝)
東京都豊島区南大塚2-25-15 株式会社Wiz