２０２３年（令和５年）　７月10日（月）　No.523　（毎月10日・25日発行）　1983年創刊

「市民運動新聞」ご購読の方はお電話･FAX･ホームページにてお申し込みください。（1部140円 半年2400円 1年4800円）

☆世界政府の樹立を
☆ツケを子どもに回すな
☆生態系の尊重を

市民運動新聞

発行：市民運動新聞編集委員会
電話：042-383-6611 FAX：042-383-3031
〒184-0011東京都小金井市東町4-38-26
ﾄｰｹﾝﾌﾟﾗｻﾞB1F http://shimin-undo-np.jp/

動き始めた駅前開発

西友跡地周辺再開発 26年度着工目指す

武蔵小金井（ムサコ）駅北口の再開発事業が動こうとしている。本紙が入手した「武蔵小金井駅北口駅前東地区まちづくりニュース 準備組合創刊号」には今年度中に地区計画･再開発の都市計画案を作成し2024年度中に計画決定告示、26年度工事着工のスケジュール案が示されている。一方、東小金井（ヒガコ）駅北口の土地区画整理事業区域では、大型スーパーの建設計画が進んでいる。

西友閉店から６年でようやく

ムサコ駅北口の西友小金井店が閉店して今月末で６年になる。武蔵小金井駅北口駅前は再開発を促進すべき地区として同店閉店の年に準備組合が設立されたが、その後解散。21年３月に再開発区域を同店跡地周辺に絞り「駅前東地区準備組合」を設立。今年５月、同店北側の北第一自転車駐車場跡地を再開発区域に加えた。

この東地区準備組合発行の「まちづくりニュース 準備組合創刊号」に、今年度中に再開発の都市計画案作成、24年度中計画決定告示、26年度工事着工のスケジュール案が示され、「現時点においてスケジュール通り事業を進めるべく行政協議等を行っている」（同組合事務局）。市は「当事業が北口再生の最初の一歩になると考えており、しっかりサポートするつもり」（まちづくり推進課）とコメントしている。

温浴施設は施工者決まり次第

ムサコ駅東側高架下（**写真下中**）にはJR中央線コミュニティデザイン社が5158㎡の温浴施設の開業を計画。沸かし湯による温浴施設で店舗や公園も併設する計画だ。当初は今年２月工事着工、24年３月竣工を予定していたが現在、「開業時期は検討中。施工業者が決まり次第、開発許可申請を行う」（同社）という。

ヒガコで大型スーパーを計画

ヒガコで開業計画を進めるのはセブン&アイ･ホールディングス傘下のヨーク社だ。駅北口東側の土地区画整理事業区域に「点在していた土地の所有者に換地し、5500㎡を超える土地（**写真下右**）が造成された」（小金井市）。ヨーク社が６月に開催した地元説明会の資料によれば、２階建ての食品スーパーマーケット「ヨークマート」の開業を予定。２階は面積2615㎡の店舗、１階は105台の駐車場と190台の駐輪場。「説明会での“宿題”を解決し７月中に行政に正式申請を予定」（同社）。

３つの開発、事業は比較的近い時期に行われようとしている。駅前の風景が大きく変わる日もそう遠くはなさそうだ。

駅近だが人通りの少ないムサコ駅北口の旧西友小金井店前

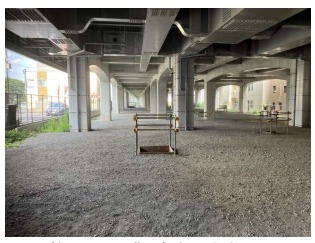
温浴施設の開業が計画されているムサコ駅東側の高架下

「ヨークマート」の開業が予定されているヒガコ北口東側の事業予定地

イラスト／タッド・大島

小金井発「未来の社会基盤」
ＮＩＣＴオープンハウス開催

革新的な情報通信技術の説明を聞く参加者（左）

情報通信研究機構（NICT、貫井北町４）は６月23、24日、NICTオープンハウス2023「知の限界を超え 未来の社会基盤を創るNICT」を開催した。23日は「VIP・ビジネスDAY」、24日は「学生・一般DAY」と対象を明確に分け開催。1000名を超える来場者があり、同機構には「研究者から直接、詳しい説明を聞くことができ、どのような研究が行われているか分かった」「小金井市民として親しみをもった」など多くの感想が寄せられているという。

市民 狂歌 川柳 俳句

日本を明るく　藤井くん
世界を明るく　大谷くん（悪太郎
ルジオン　テ゛フ゛ーカ゛フに
　活けてみむ（東町の女性
思慮深く　やさしい少年
夏来る（　灸太

第２回定例会閉会

帯状疱疹ワクチン費用助成
清水市議に対する決議を可決

小金井市議会２回定例会が６月23日閉会した。同日の本会議で帯状疱疹予防ワクチン接種助成費などの第３回補正予算案を賛成17･反対５（共産３･子ども２）で可決。新庁舎等建設事業を再開するための第４回補正予算案については、自民/信頼、子ども、公明、共産の４会派提出の修正案を賛成13（自民/信頼４･子ども４･共産３･公明２、反対９=みらい４･こがおも１･市民会議１･ネット１･緑１･街１）で可決した（**右記参照**）。

多量の放射性核種を海に流せば海洋環境が汚染されていくとする「理解と合意なき汚染水の海洋放出の中止を求める意見書」、物価高騰が止まらず労働者の暮らしは厳しくなっていることから「最低賃金を全国一律1500円に引き上げることを求める意見書」、６月16日に国会で成立したＬＧＢＴ法案は理念中心だとする「当事者が真に求める、差別を禁止する法の成立を求める意見書」などの議員案を可決。また、今年３月に市から議会に行政報告された市消防団第一分団の出動手当の不正請求問題に関し、清水学市議に対し、議員として市民と議会に自身の関わり等、把握しているすべての事実を明らかにすることなどを求める決議を、自民/信頼を含む賛成多数で可決した。

庁舎 検証次第で１年半遅れ

第２回定例会に提出され可決した第４回補正予算修正案は、西岡前市長時代に開催された新庁舎･新福祉会館建設に関する協議会の経過で出てきた論点を「しっかりと検証する」としている。

検証するのは10項目で期間は１～２カ月。一方で10項目中７つは、耐震構造の変更、地下駐車場廃止、議場の仕様変更など構造見直しが必要。構造見直しの場合は設計期間に約１年かかるものがあり、大臣認定の取り直しに半年程度が必要になる。今年の９月議会で今後の行方がはっきりする見込みだ。

共 同通信の報道によるとマイナンバーカードの自主返納件数が増えているそうだ。情報漏洩や制度への不安や不信感が理由という。小金井市ではホームページで公金受取口座の確認や最新の健康保険証情報の確認ができるリンク先を案内。インターネットが苦手な人は第二庁舎１階の市民課で同様の確認ができると案内している。

保育士募集！

月給２３万６１４０円＋経験給
（※基本給・皆勤手当・会議手当・土曜出勤手当含）

要保育士資格（実務経験不問）7：15～20：15の内、実働8ｈ　週休2日制
★昇給あり！★借上社宅制度あり！★賞与年3回！（約4.5か月、2年目以降）★社会保険完備！

詳しくは右記まで お問い合わせください 株式会社コスモズ 人事課　採用担当
TEL042-383-3024
小金井市東町4-38-26 トーケンプラザB1F

駅前コスモ保育園 小金井市東町4-42-1-206
第六コスモ保育園 小金井市梶野町5-3-25-211
第十コスモ保育園 小金井市東町4-10-9
第二コスモ保育園 小金井市梶野町5-8-20-B
成田コスモ保育園 杉並区成田西3-8-12
みたいぐコスモ保育園 三鷹市井口1-9-19
荻窪コスモ保育園 杉並区荻窪5-6-5-1F
なかみなみコスモ保育園 中野区南台3-6-17-3F
ふちしらコスモ保育園 府中市白糸台3-44-23
第四コスモ保育園 小金井市梶野町5-8-25-10
こだはなコスモ保育園 小平市花小金井南町1-25-33-1F
こだきしゅコスモ保育園 小平市花小金井南町1-25-33-1F
武蔵境コスモ保育園 武蔵野市境1-20-5
おぎぶんコスモ保育園 杉並区天沼3-11-1-1F
しなおおコスモ保育園 品川区大井1-31-1-1F
十八コスモ保育園 小金井市梶野町5-10-29-1F
とごきしゅコスモ保育園 品川区平塚2-11-1-1F
二十コスモ保育園 小金井市前原町3-41-24-2F
こだすずコスモ保育園 小平市鈴木町2-621-21
えどひらコスモ保育園 江戸川区平井6丁目 シティハウス平井1F（令和５年４月１日開園）

学校の授業が楽しくなる!!
東進塾
小・中・高生 個人指導で弱点補強を!!

夏期講習生募集！

● 前期：７日間
7月21日（金）22日（土）
24日（月）25日（火）
26日（水）27日（木）
28日（金）

● 後期：７日間
8月5日（土）7日（月）
８日（火）９日（水）
10日（木）11日（金/祝）
12日（土）

● 志望校判定テストを実施
８月２６日（土）

少人数クラスあり

講習料金など詳しくはお問い合わせください！

詳しくはこちらまで

東小金井駅南口すぐ
（コスモ教育センター）
ＴＥＬ（代）０４２－３８３－６４６４
Ｅメール easternjk@cosmo-kyoiku-center.jp